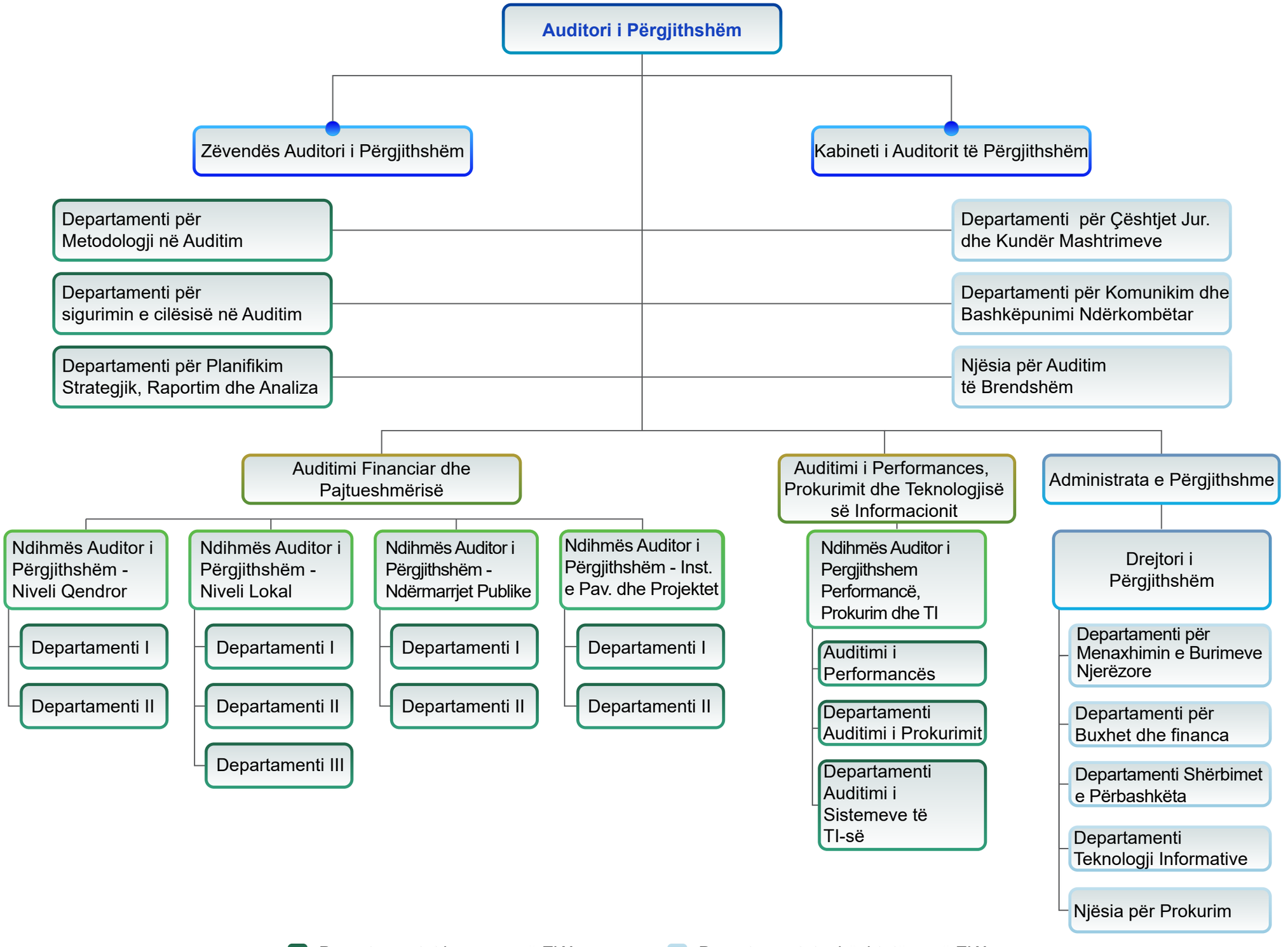
Auditori i Përgjithshëm
Zëvendës Auditori i Përgjithshëm
Kabineti i Auditorit të Përgjithshëm
Departamenti për Metodologji në Auditim
Departamenti për sigurimin e cilësisë në Auditim
Departamenti për Planifikim Strategjik, Raportim dhe Analiza
Departamenti për Çështjet Jur. dhe Kundër Mashtrimeve
Departamenti për Komunikim dhe Bashkëpunimi Ndërkombëtar
Njësia për Auditim të Brendshëm
Auditimi Financiar dhe Pajtueshmërisë
Auditimi i Performances, Prokurimit dhe Teknologjisë së Informacionit
Administrata e Përgjithshme
Ndihmës Auditor i Përgjithshëm - Niveli Qendror
Departamenti I
Departamenti II
Ndihmës Auditor i Përgjithshëm - Niveli Lokal
Departamenti I
Departamenti II
Departamenti III
Ndihmës Auditor i Përgjithshëm - Ndërmarrjet Publike
Departamenti I
Departamenti II
Ndihmës Auditor i Përgjithshëm - Inst. e Pav. dhe Projektet
Departamenti I
Departamenti II
Ndihmës Auditor i Pergjithshem Performancë, Prokurim dhe TI
Auditimi i Performancës
Departamenti Auditimi i Prokurimit
Departamenti Auditimi i Sistemeve të TI-së
Drejtori i Përgjithshëm
Departamenti për Menaxhimin e Burimeve Njerëzore
Departamenti për Buxhet dhe financa
Departamenti Shërbimet e Përbashkëta
Departamenti Teknologji Informative
Njësia për Prokurim
Departamentet kryesore në ZKA
Departamentet mbështetëse në ZKA